

# 一般・療養病床設置病院の現況 (平成22年4月1日現在)

圏域名	病院		有床診療所		転換老健 ※病床から転換した入所定員数		
	一般病床	療養病床	病床	療養(内数)			
札幌	241(△1)	23,457(△167)	10,210(△162)	219(-)	3,203(△39)	249	187
札幌市	209(△1)	21,470(△167)	8,686(△162)	180(-)	2,636(△39)	193	
南渡島	38(-)	4,318(△6)	1,362(-)	46(△6)	756(△112)	71	188
函館市	31(-)	3,942(△6)	1,134(-)	37(△4)	598(△74)	47	
南松山	5(-)	265(-)	126(-)	5(-)	61(△1)	0	0
北渡島松山	7(-)	608(-)	362(-)	2(-)	35(-)	0	0
後志	26(-)	1,954(△243)	1,153(△56)	40(△3)	582(△49)	109	36
小樽市	18(-)	1,425(△243)	887(△50)	23(△3)	346(△48)	83	0
南空知	20(-)	1,429(△49)	720(-)	25(△1)	368(△19)	27	0
中空知	17(-)	1,197(-)	851(-)	10(-)	146(-)	0	0
北空知	6(-)	358(50)	389(△50)	1(-)	15(-)	0	0
西胆振	21(-)	2,062(-)	1,667(-)	12(△1)	170(△18)	58	200
東胆振	19(-)	1,480(-)	800(-)	21(△2)	366(△24)	0	29
日高	8(△1)	501(-)	235(△59)	7(-)	90(-)	21	0
上川中部	45(△1)	4,727(△38)	1,806(△76)	54(1)	806(23)	122	41
旭川市	42(-)	4,621(16)	1,764(△39)	48(-)	724(4)	110	
上川北部	8(-)	684(-)	301(-)	6(-)	105(-)	20	0
富良野	5(-)	332(-)	140(-)	5(-)	76(-)	0	28
留萌	7(△1)	466(-)	250(△36)	4(-)	62(-)	0	0
宗谷	11(1)	574(8)	236(24)	2(-)	38(-)	0	0
北網	27(-)	2,359(△6)	766(-)	29(△2)	453(△31)	72	0
遠紋	14(-)	736(-)	513(△4)	6(-)	100(-)	11	0
十勝	35(-)	3,441(-)	1,045(-)	35(-)	546(-)	67	54
釧路	23(-)	2,534(5)	1,025(△37)	17(-)	279(-)	22	0
根室	7(-)	498(△15)	139(-)	6(-)	83(-)	0	0
合計	590(△3)	53,980(△461)	24,096(△456)	552(△14)	8,340(△270)	849	763

※カッコ内は前年同月比増減

# 市町村国保への都道府県支出金 (単位:千円、2003、2005年度に制度改定。2003年以降は法定外の独自支出。)

1970年度	1975年度	1980年度	1985年度	1990年度	1995年度	2000年度	2001年度	2002年度	2003年度	2004年度	2005年度	2006年度	2007年度	2008年度	2009年度	2010年度当初予算
北海道	11,100	420	1,386,619	900,000	1,249,011	1,189,463	1,086,585	790,644	662,345	303,670	4,314	1,979	0	0	0	0
青森県	10,460	36,869	43,808	36,400	34,430	32,200	23,464	0	0	114	0	0	0	0	0	0
岩手県	39,536	84	16,770	10,000	5,096	11,727	13,883	3,319	81,782	0	2,500	59,039	0	0	0	0
宮城県	1,200	134,548	218,594	201,121	197,803	191,263	179,942	183,554	172,242	124,791	47,936	267,376	0	0	0	0
秋田県	226	41,361	132,377	189,032	214,286	198,177	206,140	205,995	198,848	202,479	208,286	200,217	191,231	267,376	276,138	288,302
山形県	2,851	147,025	0	2,500	3,500	0	0	0	0	2,145	0	0	0	0	0	0
福島県	17,605	8,132	5,927	0	7,500	0	0	0	0	0	0	0	0	0	0	0
茨城県	23,530	107,754	172,932	199,601	243,350	292,692	217,000	163,134	119,422	108,366	72,066	0	0	0	0	0
栃木県	985	55,183	89,207	115,650	108,185	103,902	71,850	30,992	62,688	37,509	22,870	15,513	114,172	44,304	44,597	0
群馬県	4,238	70,640	93,707	214,000	343,528	413,939	471,077	457,880	483,598	459,016	407,787	414,209	428,422	418,861	468,063	468,063
埼玉県	54,293	167,241	339,832	529,857	685,595	735,400	560,250	415,617	374,055	644,681	319,364	317,788	18,717	34,302	0	0
千葉県	26,967	122,910	201,032	166,949	239,685	262,259	213,823	174,026	163,052	89,498	22,179	25,486	24,951	12,983	0	0
東京都	8,464,042	29,921,634	32,389,376	26,942,964	24,384,875	32,422,851	17,952,861	10,680,418	8,919,178	6,860,082	5,991,447	5,216,472	4,508,253	3,888,421	4,026,332	4,089,480
神奈川県	400,356	534,048	646,426	892,634	1,155,003	1,571,203	1,756,401	1,697,539	1,499,395	1,540,106	910,801	3,736	0	0	0	0
新潟県	5,749	60,416	149,086	59,445	88,656	189,287	152,997	141,139	140,108	69,764	0	0	0	0	0	0
富山県	5,727	36,028	50,503	49,170	65,070	79,186	82,965	85,240	87,381	90,179	87,764	91,724	90,268	95,244	106,000	113,000
石川県	7,844	17,801	27,602	37,952	39,490	36,350	30,900	32,098	20,855	21,491	12,023	8,365	8,738	0	0	0
福井県	4,671	45,507	926	1,273	1,644	3,440	1,965	4,502	0	0	0	0	0	0	0	0
長野県	3,376	21,861	147,947	245,224	273,282	339,333	302,619	300,635	295,333	249,510	225,506	140,870	81,164	338,988	439,178	455,369
岐阜県	1,320	18,495	90,000	10,000	144,000	164,000	353,598	370,596	364,210	285,709	306,769	277,266	319,725	374,394	450,914	354,716
静岡県	335,998	937,491	1,880,494	1,737,433	2,424,560	2,795,010	2,269,655	1,129,033	959,056	864,737	725,637	475,043	408,782	351,513	355,414	247,374
三重県	1,885	7,626	93,323	99,917	114,762	133,595	137,410	134,938	115,972	0	0	0	0	6,268	0	0
滋賀県	9,500	25,001	261,761	316,627	336,457	487,006	456,159	469,575	356,242	316,490	334,096	263,050	197,261	155,539	143,001	156,419
京都府	160,508	202,859	316,570	187,082	306,944	492,000	722,920	721,400	726,175	636,299	510,828	306,479	189,733	88,319	0	0
大阪府	505,637	2,240,155	4,003,628	3,147,747	3,235,950	4,871,969	3,562,924	3,547,864	3,163,464	3,013,317	2,967,974	2,749,675	2,263,542	1,924,224	1,895,212	2,206,857
兵庫県	120,525	422,277	495,795	285,000	628,000	1,152,500	1,339,800	1,339,800	1,359,800	1,359,800	1,220,370	1,056,500	852,597	740,506	726,316	710,000
奈良県	5,142	240,102	449,195	401,973	256,873	464,185	467,406	481,067	419,647	397,992	405,255	241,265	0	0	0	0
和歌山県	11,449	55,368	117,685	88,516	71,979	212,527	233,849	235,404	210,659	196,879	167,578	149,254	150,838	134,060	167,320	186,506
鳥取県	798	800	300	0	0	0	0	0	0	446	0	0	0	0	0	0
徳島県	3,810	5,353	2,364	0	0	0	0	0	1,627	0	0	0	0	0	0	0
岡山県	11,153	63,560	30,792	24,423	26,311	27,702	36,160	37,074	39,019	46,088	51,352	52,713	55,675	28,120	14,795	29,121
広島県	658	45,012	14,715	0	9,003	0	0	0	0	0	0	0	0	0	0	0
山口県	9,077	77,625	0	0	0	330	0	0	0	0	0	0	0	0	0	0
徳島県	1,614	985	0	0	0	0	0	0	5,787	2,133	0	10,168	2,740	0	0	0
香川県	1,210	3,300	0	0	0	37,752	21,269	7,770	1,863	8,558	0	0	0	0	0	0
愛媛県	197	0	8,606	11,783	13,480	14,134	11,934	11,366	10,906	8,000	0	0	0	0	0	0
高知県	0	0	9,326	40,083	19,604	21,077	27,334	19,478	21,662	12,874	0	0	0	0	0	0
福岡県	18,604	30,428	119,080	118,755	179,099	199,100	88,235	78,993	57,600	44,900	44,980	10,077	8,968	10,077	0	0
佐賀県	0	0	381	700	0	721	175	1,677	3,441	0	1,611	2,215	5,733	0	0	0
長崎県	668	31,102	0	0	0	0	0	0	0	6,503	5,488	0	0	0	0	0
熊本県	2,979	3,723	7,833	46,286	0	0	0	0	1,000	1,000	0	0	0	0	0	0
大分県	2,400	2,160	0	26,727	7,362	9,986	5,758	9,924	24,053	0	3,667	4,961	0	0	0	0
鹿児島県	811	4,964	0	0	9,500	116,467	39,197	43,857	14,455	23,999	41,142	6,282	958	1,270	0	0
沖縄県	0	0	37,000	14,656	0	0	0	0	0	0	0	0	0	0	0	0
計(支出なし)	(3県)	(4県)	(8県)	(10県)	(10県)	(8県)	(9県)	(9県)	(14県)	(9県)	(14県)	(14県)	(13県)	(16県)	(17県)	(21県)
計	10,338,629	36,071,687	42,970,145	37,532,618	37,268,563	49,378,120	32,188,265	24,397,006	21,817,545	18,961,089	16,806,957	10,130,813	8,631,496	8,898,341	9,392,637	8,418,264

厚生労働省(厚生省)保険局国民健康保険事業年報(1970、75、80、85、90、95、2000年度~2007年度) ※1. この統計には含まれないが、少なくとも、山口県、熊本県、佐賀県、香川県は、子と医療費助成制度などともなう国庫負担削減について一定割合を市町村に支援している。  
2008年度決算、2009年度予算、2010年度当初予算は、日本共産党が独自に全国調査を実施 ※2. 今回の調査期間における※1の金額は、山口県は、292,569千円(08)、336,993千円(09)、362,395千円(10)。  
※3. 今回の調査期間における※1の金額は、熊本県は、36,532千円(08)、51,135千円(09)、59,608千円(10)。  
※4. 今回の調査期間における※1の金額は、佐賀県は、21,047千円(08)、21,385千円(09)、21,910千円(10)。  
の金額とは合致しない場合があります。

# 医師確保対策の実施状況

## 1. 常勤医師の確保

### 道保健福祉部

区分	概要	開始年度	21年度実施状況	22年度実施状況
①自治医科大学卒業医師	自治医科大学卒業後、道職員として採用し、一定期間地域の医療機関に派遣(研修期間の医師を除く)	S53	派遣職員数10名	派遣職員数10名
②北海道地域医療振興財団	財団に求人登録した医療機関に対して、財団のドクターバンクから医師を紹介・斡旋	S61	紹介成立数14名 (登録医師120名)	紹介成立数2名 (登録医師121名)
	(再掲) 女性医師バンク 育児等のため一時的に現場を離れている女性医師の復職などの支援を目的とした「北海道女性医師バンク」からの医療機関の紹介・斡旋	H17	(登録医師17名)	紹介成立数1名 (登録医師17名)
③札幌医科大学地域医療支援センター	医師不足が深刻な市町村立病院などの医師の確保に向けて、札幌医科大学所属数員を派遣(派遣機関は4年を限度)	H13	派遣医師数15名 (定員枠15名)	派遣医師数11名 (定員枠15名)
④旭川医科大学地域医療支援センター	札幌医科大学と同様に旭川医科大学に地域医療支援センターを設置し、医師を地域の医療機関に派遣	H21	派遣医師数3名 (定員枠6名)	派遣医師数5名 (定員枠6名)
⑤道職員医師の採用・派遣	道内外の医師を道職員として採用し、地域の医療機関に派遣	H19	派遣職員数1名	—
⑥医師研修費貸付金事業	道内医科大学の大学院生及び臨床研修病院に在籍する臨床研修医を対象に、研修費を貸付した医師を地域の医療機関に派遣	H20	派遣医師数2名 (H20貸付人数4名)	派遣医師数1名 (H21貸付人数3名)
⑦医師版移住促進事業	北海道での勤務を考えている道外の医師を対象に地域医療の現場視察や体験勤務を実施	H19	地域勤務8名 (地域医療視察体験者数11名)	地域勤務3名
⑧東京事務所における医師確保	東京事務所において地域医療振興協会や全国自治体病院協議会など関係団体と連携し医師を確保	H20	確保医師数1名	確保医師数3名
⑨総合医養成支援事業	卒業臨床研修終了後の医師を対象に、総合医を養成するための後期研修を行う病院に対する補助を実施	H17	地域勤務4名 (H20研修11名)	地域勤務4名 (H21研修10名)
計			58名	39名

## 2. 短期勤務医師の確保

区分	概要	開始年度	21年度実施状況	22年度実施状況
①北海道地域医療振興財団				
ドクターバンク登録医師の派遣	ドクターバンクから休暇取得時等の代替医師や診療協力のため、医師を地域の医療機関に派遣	S61	登録医師172名 派遣日数 延べ2230日	登録医師171名 派遣日数 延べ222日
	(再掲) 熟練ドクターバンク 定年退職した医師等による「熟年ドクターバンク」から、医師を地域の医療機関に派遣	H16	登録医師57名 派遣日数 延べ814日	登録医師57名 派遣日数 延べ74日
②地方・地域センター病院からの医師派遣	地方・地域センター病院から休暇取得時等の代替医師や診療協力のため、医師を地域の医療機関に派遣	H10	派遣日数 延べ1142日 地方センター病院5カ所 地域センター病院5カ所	派遣日数 延べ105日 地方センター病院4カ所 地域センター病院5カ所
③緊急臨時的医師派遣体制整備事業	都市部の医療機関から医師不足が深刻な地域の医療機関に対して、北海道医師会、北海道病院協会などの協力を得て、緊急に医師を派遣する体制を整備	H20	派遣先42医療機関 延べ2324日	派遣先40医療機関 延べ283日

## 3. その他の医師確保対策

区分	概要	開始年度	開始年度	21年度実施状況
①医師招へい事業	北海道の地域医療に関心のある道内外の医学生等を対象に道内臨床研修病院等の情報を広く周知するほか、臨床研修病院合同説明会や地域医療体験実習などによる招へい活動を実施	H19	臨床研修病院合同説明会参加学生数 ・札幌146名 ・東京44名 計190名 地域医療体験実習参加学生数16名	臨床研修病院合同説明会参加学生数 ・札幌190名 ・東京27名 計217名 地域医療体験実習参加学生数1名
②指導医養成事業	道内臨床研修病院等の医師を対象に、プライマリケアの指導方法等に関する講習会を実施	H19	H22.1.23~24 ・受講者28名 札幌市で開催 (共済:道医師会)	(実施予定)
③医育大学の定員増	医師の絶対数の増加に向けて、道内三医育大学の定員増を図る	H20	札幌大110名(+5) 北大105名(+5) 旭医大112名(+12) 計327名(+22)	札幌大110名 北大112名(+7) 旭医大122名(+10) 計344名(+17)
④医師奨学金貸付事業	道内医育大学の地域枠入学者を対象に、医師免許取得後、一定期間、地域の医療機関に勤務することを条件とする奨学金を貸付	H20	貸付人数 札幌大15名 旭医大7名 計22名	貸付人数 札幌大12名 旭医大17名 計29名
⑤総合的内科医養成研修センター運営支援事業	地域の中核的な病院において、幅広い診療を行うことができる総合内科医師を養成する研修センターを設置し運営費を支援	H22 (新規)	—	(実施予定)
⑥地域医療指導医派遣システム推進事業	地域の中核的な病院に安定的に指導医を派遣するため、道内医育大学と連携の上、指導医派遣のためのシステムを構築	H22 (新規)	—	(実施予定)
⑦女性医師等勤務環境整備事業	育児等で離職した女性医師等の復職のための相談・研修事業等に補助	H22 (新規)	—	(実施予定)



# 合計特殊出生率の年次推移(年齢階級別内訳)

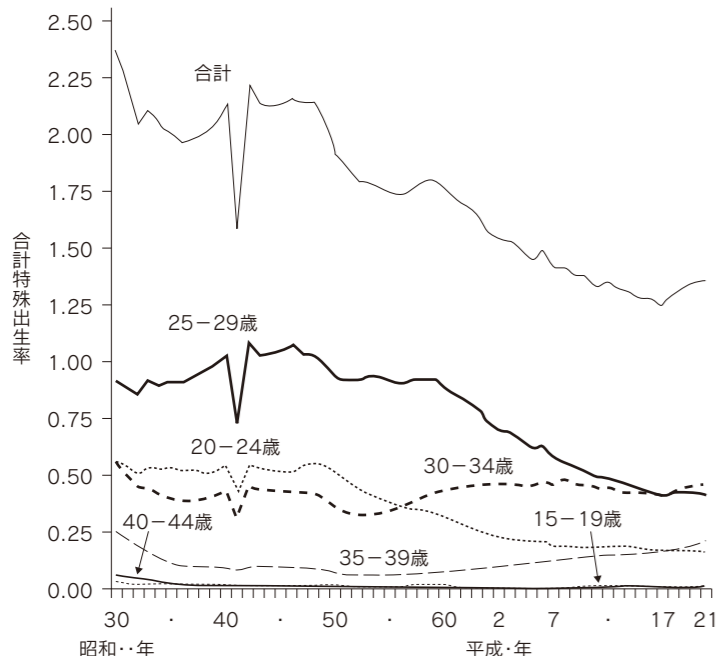

都道府県別合計特殊出生率(平成21年)

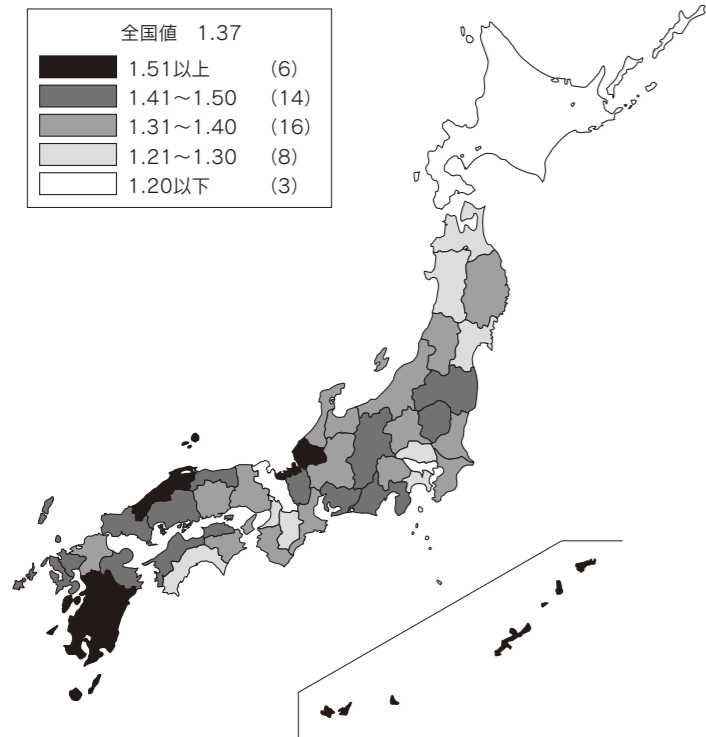

都道府県別にみた合計特殊出生率

都道府県	平成21年	平成20年
全 国	1.37	1.37
北 海 道	1.19	1.20
青 森	1.26	1.30
岩 手	1.37	1.39
宮 城	1.25	1.29
秋 田	1.29	1.32
山 形	1.39	1.44
福 島	1.49	1.52
茨 城	1.37	1.37
栃 木	1.43	1.42
群 馬	1.38	1.40
埼 玉	1.28	1.28
千 葉	1.31	1.29
東 京	1.12	1.09
神 奈 川	1.28	1.27
新 潟	1.37	1.37
富 山	1.37	1.38
石 川	1.40	1.41
福 井	1.55	1.54
山 梨	1.31	1.35
長 野	1.43	1.45
岐 阜	1.37	1.35
静 岡	1.43	1.44
愛 知	1.43	1.43
三 重	1.40	1.38
滋 賀	1.44	1.45
京 都	1.20	1.22
大 阪	1.28	1.28
兵 庫	1.33	1.34
奈 良	1.23	1.22
和 歌 山	1.36	1.41
鳥 取	1.46	1.43
島 根	1.55	1.51
岡 山	1.39	1.43
広 島	1.47	1.45
山 口	1.43	1.43
徳 島	1.35	1.30
香 川	1.48	1.47
愛 媛	1.41	1.40
高 知	1.29	1.36
福 岡	1.37	1.37
佐 賀	1.49	1.55
長 崎	1.50	1.50
熊 本	1.58	1.58
大 分	1.50	1.53
宮 崎	1.61	1.60
鹿 児 島	1.56	1.59
沖 縄	1.79	1.78

注：分母に用いた人口は、全国は各歳別日本人人口、都道府県は5歳階級別総人口。

# 北海道の自殺の概要

## 1. 自殺者(率)の10年間の推移

	2000年	2001年	2002年	2003年	2004年	2005年	2006年	2007年	2008年	2009年	
全国	自殺者	31,957	31,042	32,143	34,427	32,325	32,552	32,155	33,093	32,240	32,829
	(率)	(24.1)	(23.3)	(23.8)	(25.5)	(24.0)	(24.2)	(23.7)	(24.4)	(24.0)	(25.8)
北海道	自殺者	1,637	1,481	1,549	1,745	1,608	1,582	1,663	1,640	1,726	1,599
	(率)	(26.6)	(23.6)	(24.6)	(27.1)	(26.5)	(27.3)	(26.4)	(26.3)	(28.0)	(28.8)
	(男)	1,186	1,059	1,107	1,260	1,171	1,157	1,191	1,172	1,215	1,117
	(女)	451	422	442	485	437	425	472	468	511	482
(率)	(13.7)	(11.8)	(13.0)	(14.8)	(13.4)	(14.1)	(13.6)	(13.6)	(15.6)	(15.6)	

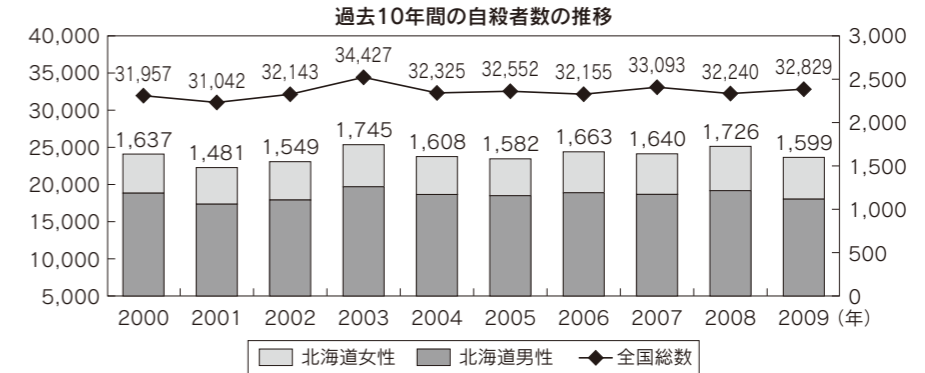

## 2. 年代別状況

	計	19才以下	20~29才	30~39才	40~49才	50~59才	60~69才	70~79才	80才以上	不詳
2009年	1,599	30	163	231	270	372	246	166	117	4
2008年	1,726	32	198	232	285	378	298	183	118	2
2007年	1,640	24	162	232	311	403	237	162	108	1

## 3. 職業別状況

		有職者				小計	無職者	学生・生徒	不詳
		小計	自営業	管理職	被雇用者				
2009年	1,599	667	186	35	446	908	859	49	24
2008年	1,726	702	183	44	475	1,004	954	50	20
2007年	1,640	696	166	51	479	923	888	35	21

## 4. 原因・動機別自殺者数(複数計上)

	原因・動機特定者	家庭問題	健康問題	経済・生活問題	勤務問題	男女問題	学校問題	その他	不特定者
2009年	1,121	213	613	395	145	73	22	74	478
2008年	1,264	226	696	477	148	87	31	84	462
2007年	1,264	212	662	519	155	63	27	75	376

\*統計は、北海道警察がまとめたものを加工した。数値は、自殺の発生地を用いている。

